

1 GESTIÓN DE CONTABILIDAD

- Creación de cuentas contables
- Parametrización por empresa
- Introducción de asientos genéricos
- Introducción de facturas de clientes y proveedores
- Consultas de mayor
- Cierres de ejercicio
- Definiciones tipo y sistemas de cobro
- Gestión del IVA parametrizable
- Ejercicios en línea
- Consultas del riesgo por cliente
- Consultas de la deuda de proveedores
- Generación de remesas
- Emisión de órdenes de pago
- Generación del 347,349 y 190
- Parametrización de informes contables
- Listados de previsiones de cobros y/o pagos
- Plantillas de asientos

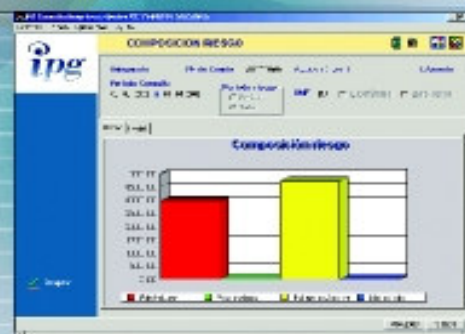

El módulo de Contabilidad de *IPG* tiene como objetivo llevar a cabo la gestión administrativa-contable de la PYME, proporcionando los elementos de gestión más precisos para ello. El módulo se divide en las siguientes áreas de gestión:



Contabilidad General

Desde el módulo de Contabilidad General, seremos capaces de parametrizar el plan contable, y crear las estructuras necesarias para los posteriores informes, así como realizar las consultas, los asientos y el análisis necesario para llevar a cabo un control exhaustivo. Podremos generar asientos predefinidos, repetitivos y/o provisionales que, posteriormente, pasarán a formar parte de nuestra contabilidad oficial.

Será desde este módulo, desde donde podremos realizar el cierre de la empresa, y la generación de los datos para emitir las declaraciones del 347, 349 y 190.

Contabilidad de clientes

La Contabilidad de clientes permite llevar la gestión de clientes controlando las previsiones de cobro, el riesgo y la deuda, tanto por pantalla como por listado. Da la posibilidad de enlazar, desde la ficha del cliente, con las funciones más relevantes del módulo, permitiendo además una gran trazabilidad. Desde este módulo también podremos contabilizar las facturas del cliente de una forma directa y sencilla.

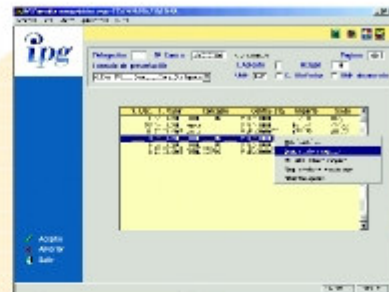
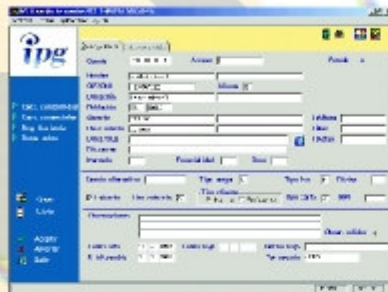

Contabilidad Proveedores

Con la contabilidad de proveedores controlaremos la deuda, los pagos que se han realizado y las previsiones de pagos pendientes, tanto a nivel de pantalla como de listado, introduciremos, de forma sencilla y rápida, todas las facturas que recibamos de nuestros proveedores, generándose automáticamente las previsiones de pago que aparezcan en la ficha contable del proveedor.



Contabilidad de Tesorería

En el módulo de Contabilidad de Tesorería llevaremos el control de todas las remesas generadas, ya sean al cobro o al descuento, así como las órdenes de pago emitidas, pudiendo retrocederlas en los casos que fuera necesario. Este módulo está preparado para generar remesas de cheques, consultas de movimientos por CIF, y grupos de empresas englobando, por ejemplo, movimientos de clientes y proveedores comunes, confirmación bancaria y conciliación de movimientos.

Módulo Integrado:
El módulo de Contabilidad de iPG está integrado con el resto de módulos de iPG.

Control de previsiones de cobros y pagos.

Generación de remesas y órdenes de pago.

Facilidad en el cierre de ejercicios.

Consultas y listados para el seguimiento de la deuda.



Contabilidad Presupuestaria

Con la Contabilidad Presupuestaria, se realizará el presupuesto anual para la empresa eligiendo el criterio que se considere más oportuno.
Posibilidad de la duplicación de presupuestos de un ejercicio a otro.
Estudio de las desviaciones que se han ocasionado durante el período presupuestado.

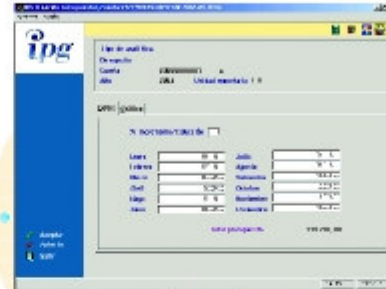
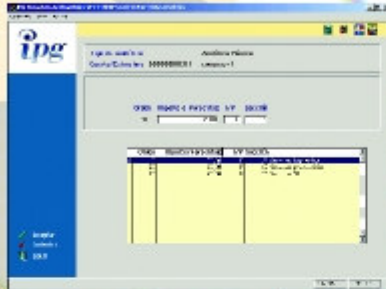

Contabilidad Analítica

A través de la Contabilidad Analítica, seremos capaces de generar un plan de centros de costes necesarios para el estudio de los costes de la empresa. Imputación de movimientos contables mediante plantillas analíticas.

Posibilidad de generar informes analíticos, o extraer resultados por sección.

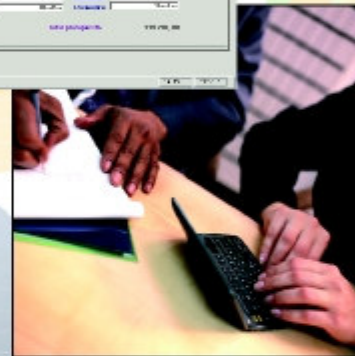

Módulo Integrado:
El módulo Financiero de iPG está integrado con el resto de módulos de iPG.

Contabilidad Financiera

La base de la Contabilidad Financiera es la consolidación de empresas.
Consultas por pantalla a nivel de consolidación o de la empresa de trabajo.
Generación de informes contables consolidados.

Amortizaciones automáticas.

Tratamiento y seguimientos de informes.

Tratamiento de Leasing.

Generación de presupuestos.

Control de centros de coste.

Consolidación de empresas.



3 GESTIÓN DE TESORERÍA

- Creación y control de entidades bancarias
- Gestión de póliza
- Presupuestos de tesorería
- Simulaciones de tesorería
- Previsiones de cash-flow
- Gestión de remesas y prepagos con ficheros bancarios:
 - CSB-32 CSB-19
 - CSB-58 CSB-68
 - CSB-34
- Conciliación automática de bancos (CSB-43)
- Gestión de préstamos

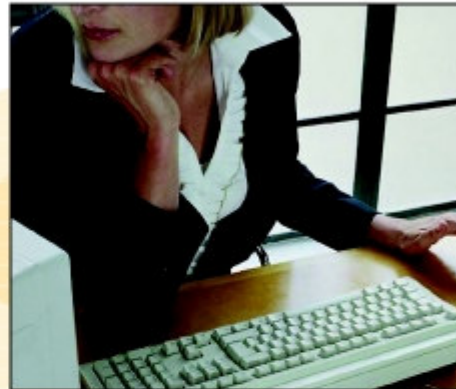

El módulo de Gestión de tesorería de *iPG* amplía la funcionalidad base del módulo de Gestión contable permitiendo el intercambio de ficheros con las entidades bancarias y facilitando el análisis y el control de los flujos económicos para determinar correctamente la situación de tesorería de cada empresa. Además proporciona los elementos de gestión más precisos para poder determinar las previsiones correctas de ingresos y pagos previstos.



Funcionalidad

Este módulo garantiza a la empresa una total agilidad a la hora de intercambiar información con las diferentes entidades bancarias, así como la posibilidad de gestionar de forma más ágil y eficiente los cobros y pagos.

El módulo permite generar remesas bancarias del tipo CSB 19, CSB 34, CSB 58 y órdenes de pago, soportando CSB-34 y CSB-68, por soporte magnético, y enviarlas, por internet, directamente a la web de la entidad financiera.

Otra de las características destacadas del módulo es la posibilidad de realizar simulaciones de tesorería y previsiones. De esta manera podemos introducir en el sistema, como movimientos de previsión, todos aquellos asientos que generan movimiento de tesorería para los que todavía no hemos recibido su confirmación, como pueden ser el pago de impuestos, primas de seguros, nominas de personal...



De esta manera podemos llegar a controlar futuros movimientos que no están en la contabilidad pero si en la simulación de tesorería.

La gestión de préstamos nos permite definir las características de cada uno de ellos y obtener la previsión de cuotas, amortizaciones, cancelaciones y la contabilización de las diferentes acciones.

Este módulo también incorpora un diseñador propio de formularios que permite definir los documentos de pagos propios de cada empresa, es decir, podemos parametrizar documentos como recibos, talonarios, cheques, cartas de pago o cobro...

La gestión de conciliación integra ficheros en formato -CSB-43- procedentes de las entidades bancarias y realiza, de forma automática, la conciliación, comparando los datos integrados con la información bancaria existente en la empresa, tanto en moneda nacional como en divisas.

Disponibilidad de herramientas para la gestión y el control de los saldos de extracto, tanto procedentes de entidades bancarias, como de la propia empresa.

Aumentamos la potencialidad y la agilidad en la gestión de cobros y pagos.

Establecemos un intercambio bidireccional con las entidades bancarias a través de ficheros CSB.

Logramos un control del cash-flow más apurado con la posibilidad de introducir previsiones y realizar similitudes.

Ampliamos y mejoramos la funcionalidad base de la generación de remesas y órdenes de pago.

Consultas y listados para el seguimiento de la tesorería.

Módulo Integrado:

El módulo de Tesorería de IPG está integrado con el resto de módulos de IPG.

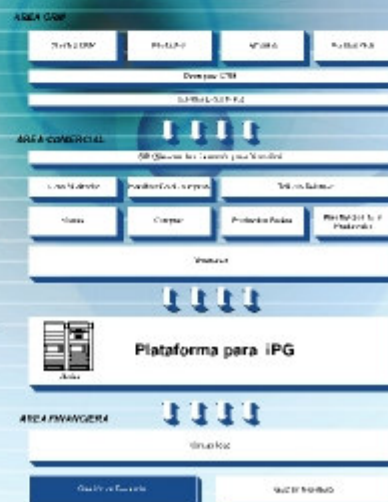

Gestión de Almacenes

La Gestión de Almacenes nos permite crear almacenes diferenciados para una misma empresa logrando así un mayor control de las existencias, establecer, para cada uno de ellos, las cantidades máximas y mínimas que se permitan gracias a la integración con otros módulos y realizar pedidos de compras planificados de forma automática.

Dentro de la amplia funcionalidad del módulo destacamos la regularización y las transferencias de almacenes y regularizaciones de existencias, con posibilidad de clasificación por tipos de regularización y transferencias de forma parametrizable por el usuario.

La gestión de almacenes es fundamental para la empresa y para poder facilitar una gestión óptima, *IPG* permite gestionar estos almacenes a PMC y precio estándar. También se permite la realización de inventarios mediante la captura de datos con terminales portátiles y su posterior gestión para la realización de regularizaciones masivas de inventario, así como la gestión de referencias compuestas y montajes de piezas.

Paquete básico de informes: informe de existencias, informe de inventario a una fecha dada valorado a PMC o costes estándar, informe de ratios de rotación...



Gestión de Precios

Con la Gestión de Precios, podremos generar las diferentes tarifas de compras y ventas que, posteriormente, asignaremos a las referencias finales en los pedidos de compra y/o venta. Será en este apartado donde crearemos las ofertas y descuentos genéricos para todos los clientes y proveedores en relación a las familias y artículos.

Módulo Integrado:

El módulo de Almacenes de *IPG* está integrado con el resto de módulos de *IPG*.

Gestión de Estadísticas

Con la Gestión de Estadísticas conseguiremos realizar nuevos informes con una buena parametrización, y con la posibilidad de guardar esta información en el PC.

Podremos realizar un mantenimiento automático de estadísticas, de tal forma que, cada vez que se produzca un cambio, se recalculará el valor total de la estadística.

Gestión de almacenes parametrizable y escalable en función a las necesidades de las empresas.

Gestión de precios y descuentos ajustable para todos los sectores y empresas.

Gestión de artículos ágil y potente.



